Luontoa ja liikettä

Visit ALAVUS.fi

2020-2021

Tervetuloa!

12.9.2020 Sepänniemessä

Tervetuloa Alavudelle – luontoa ja liikettä!

Kädessäsi on Visit Alavus -matkailuesite. Olemme koonneet tähän esimerkkejä kaupungin tarjoamista mahdollisuuksista ja palvelutarjonnasta. Lisää tietoa ja ajankohtaiset tapahtumat löydät verkkosivuiltamme www.visitalavus.fi

Kyläkauppa Veljekset Keskinen, Muumi-leikkipuisto, J-M Rally Parc Fermé, laskuvarjohyppykurssit, kotiseutumuseot, Miljoona Tivoli, köysiseikkailupuisto, junamajoitus...

Maaseutukaupunki Alavus yllättää monipuolisuudellaan. Alavus tarjoaa mainion kohtaamispaikan ostosten, luontoelämysten tai vauhdikkaiden aktiviteettien parissa. Alavudella on sopivan väljää ja palvelu sujuvaa.

Alavudella sijaitseva Tuurin Kauppakylä houkuttelee vuosittain yli 6 miljoonaa kävijää, mutta luonnonläheisessä ja vireässä kaupungissa on myös paljon muuta nähtävää ja koettavaa. Kauniissa järvimaisemissa riittää mahdollisuuksia luonnonystäville, retkeilijöille ja aktiivisille liikkujille ympäri vuoden. Vauhdista ja hevosvoimista voi nauttia laskuvarjourheilun, kartingin, enduron, motocrossin ja moottorikelkkailun parissa. Perinteiset hevosvoimat jylläävät alavutelaisilla ratsastustalleilla, jotka tarjoavat ratsastuksen opetusta, leirejä ja tunteja kaiken ikäisille hevoshulluille.

Aivan kaupungin keskustassa pääsee nauttimaan Alavudenjärven maisemista vuokraamalla vaikkapa kanootin tai sup-laudan. Vähäjärvellä taas on mahdollista kalastaa kätevästi onkilaitureilta lasten kanssa. Mainio koko perheen vierailukohde on myös kylpylä Kunto-Lutra.

Majoittua voi hulppeaan hotelliin keskellä Tuurin tapahtumia tai maaseudun maatilamajoituskohteisiin. Kesällä palvelevat myös Keskisen karavaanarialue Onnela, Sepänniemen Lomakylä ja Kuorasjärven Camping. Lisäksi tarjolla on mökkimajoitusta isommallekin porukalle. Useimmat mökeistä ovat varattavissa ympäri vuoden. Omaleimainen majoitusmahdollisuus on Tuurin Junamajoitus, jossa voi yöpyä upeasti sisustetuissa höyryjunan vaunuissa.

Alavus sijaitsee Etelä-Pohjanmaalla kantatie 66:n ja valtatie 18:n risteyskohdassa. Naapurikuntia ovat Seinäjoki, Kuortane, Alajärvi, Virrat ja Ähtäri.

Lisää matkailuelämyksiä on siis aivan lähietäisyydellä. Pandat Lumi ja Pyry asuvat vain noin puolen tunnin ajomatkan päässä Alavudelta.

Tutustu siis esitteeseemme ja innostu Alavuden luonnosta sekä harrastemahdollisuuksista!

COVID-19-pandemian vuoksi muutokset kaikissa tiedoissa ovat mahdollisia. Tarkista tiedot kohteiden verkkosivuilta tai sivuiltamme www.visitalavus.fi. Sivuiltamme myös ajankohtaiset tiedot yleisö- ja kulttuuritapahtumista.

Muista!

Ajankohtaista tietoa Alavudesta ja tapahtumista

alavus.fi ja visitalavus.fi

Alavuden kaupunki
#visitalavus.fi

Jaa!

*Kannustamme jakamaan reissukokemuksesi ja löytämäsi hyvät kohteet muidenkin matkailijoiden ja alueen asukkaiden iloksi. Käytä sosiaalisessa mediassa tunnistetta **#visitalavus***

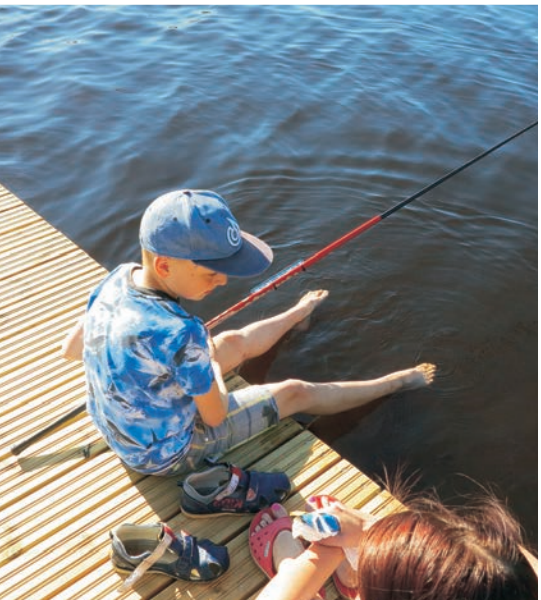

Visit ALAVUS.fi

Tässä esitteessä:

Koko perheen käyntikohteita ..... 4 - 5
Majoituspaikkoja ..... 6 - 8
Vauhdin hurmaa 9
Kartta liikunta- ja ulkoilupaikoista ... 10 - 11
Luontopolku- ja onkipaikkavinkit 12
Hevosvoimia 13
Taidetta ja museoita 14
Harrastajateatterit 15
Alavus palvelee 15
Tehdas- ja tilamyymälöitä, kirppiksiä 16
Alavudella tapahtuu 17
Alavus liikuttaa talvellakin ..... 18 - 19
Kohteet kartalla 20

TOURIST INFORMATION

Alavuden kaupungin

Matkailuinfo

palvelee kesällä 2020 puhelimitse ja sähköpostitse ma-pe klo 10-16.

Puh. 040 158 2357
matkailuinfo@alavus.fi

Talvikaudella palvelemme puhelimitse arkisin klo 9-17.

Huom!

Alavuden **POP UP -kaupungintalo Tuurissa**
Veljekset Keskisen Ruokapuodin edustalla
6.-24.7.2020 ma-pe klo 12-16. **Tervetuloa!**

MONTA KIVAA KOHDETTA

lapsille ja perheille!

Miljoona Tivoli
Tuurin Kyläkaupalla
19.6.-9.8.2020
joka päivä klo 13-19

1 Tuurin Kauppakylä ja Suomen suurin Tavaratalo Kyläkauppa Veljekset Keskinen

Maankuulu Tuurin Kauppakylä tarjoaa monipuolisia ostoselämyksiä koko perheelle. Suomen suurin Kyläkauppa Veljekset Keskinen Oy sekä kuutisenkymmentä muuta yritystä ovat valmiina palvelemaan juuri Sinua! Kauppakylän ainutlaatuisessa tunnelmassa viihtyy aamusta iltaan, sillä ruokapaikkoja ja tekemistä löytyy koko perheelle. Kauppakylän läheisyydessä on myös erinomaiset yöpymismahdollisuudet.

Onnentie 7, 63610 TUURI
Kyläkaupan info puh. 010 770 7000
kylakauppa@tuuri.fi, info@tuuri.fi
www.tuuri.fi

Uutta!

Suomen suosituin matkailukohde

Tuurin Kyläkauppa on paljon muutakin kuin ostoksia. Asiakkaille halutaan antaa enemmän ja siksi Kyläkaupassa tapahtuu aina jotain mielenkiintoista. **Kyläkaupan alueella järjestetään vuosittain yli sata erikokoista tapahtumaa.**

Erityisesti lasten viihtyvyydestä on huolehdittu: Kyläkaupan piha-alueella sijaitsee maksuton, **Suomen suurin Muumi-leikkipuisto**, joka on avoinna läpi vuoden. Alueella on kaikkien vapaassa käytössä myös **skeittiparkki** ja Tavarapuodin sisällä voi temmeltää Kyläkaupan maksuttomassa **sisäleikkipuisto Riemu Parkissa** tai **AKU PARKissa.**

Tiesitkö?

Kyläkauppa palvelee Miljoona Tivolin ajan 19.6. – 9.8.2020 joka päivä klo 8-23

2 Muumi-leikkipuisto

Suomen suurin Muumi -leikkipuisto sijaitsee Tuurissa Kyläkaupan Tavarapuodin etupihalla, viihtyisällä paikalla joen rannassa. Leikkipuisto on aina avoinna ja kaikkien käytössä maksutta.

3 Kyläkaupan Minigolf

Kyläkaupan Minigolf-rata sijaitsee Kyläkaupan alueella Tuurinjoen rannassa. Silta minigolf-alueelle sijaitsee Tavarapuodin ja Ruokapuodin välisellä alueella. Mailoja voi vuokrata hotelli OnnenTähden vastaanotosta (3 €/ kpl). Mailasta ja pallosta peritään 20 € pantti, jonka saa takaisin palautettuaan välineet ehjinä.

Onnentie 7, 63610 TUURI
Hotelli OnnenTähti p. 010 770 7001

KESÄLLÄ 2020 kaikki laitteet MAKSUTTA KAIKKIEN käytössä!

4 J-M Rally Parc Fermé

Ralliautojen ja palkintojen näyttely aivan Tuurin Kyläkaupan kupeessa. Ralliautojen lisäksi nähtävillä on paljon rallitavaraa ym. **Jari-Matti Latvala fanituote-myymälä sekä kesäkahvila,** josta saatavana myös pehmisjäätelöä ja pientä purtavaa. **Lasten liikennepuisto,** jossa liikennemerkein varustettu ajoharjoittelurata **polku- ja sähköautoilla**. Lisäksi **vuokrattavana juhla/kokoustilat** isolla saunaosastolla tai erikseen. Oleskelutila n. 30 hengelle. Tilaisuuksiin saatavissa myös tarjoilua. **Myös nykyaikaiset majoitustilat** yhteisillä keittiö-, oleskelu- ja saniteettitiloilla. Majoitus **enimmillään 10 henkilölle.** Soita ja varaa!

Avoinna ma-su 11- 17. Muulloin tilauksesta.
Korventie 2, 63610 TUURI (liikenneympyrä)
puh. 040 512 2252
helena.latvala@jarilatvala.com
www.latvalamotorsport.com/index.php/fi/ralliautonayttely/

5 Seikkailupuisto Huikia, Tuuri

Seikkailuelämyksiä on tarjolla niin perheen pienimmille kuin kaikkein kokeneimmillekin seikkailijoille. Monipuolisia köysiratoja on yhteensä kuusi erilaista, joista kolme on vaativampia ratoja. Muut radat soveltuvat hyvin esim. perheille yhdessä edettäviksi. Rohkeimmat voivat kokeilla kanttiaan jopa 12 metrin korkeudessa. Nykyaikaista tekniikkaa ja välineitä hyödyntävä puisto on turvallisuudessaan ja käyttömukavuudessaan huippuluokkaa. **Avoinna kesällä 2020 TI – LA klo 11-19.** Ryhmille avoinna tilauksesta läpi vuoden.

Puistokahvila on avoinna kaikille - voit vaikkapa piipahtaa kahvipaussille seuraamaan seikkailijoita! Lipunmyynti ja puistokahvila Huikia suljetaan tunti ennen seikkailupuiston sulkeutumista.

Alavudentie 610, 63610 TUURI
puh. 0400 698 389
tuuri@seikkailupuistohuikia.fi
www.seikkailupuistohuikia.fi/tuuri/

6 Villa Vaakku

Harjun VillaVaakku tarjoaa hyvinvointipalveluja ja elämyksiä eläinten parissa. **Avoimien päivien lisäksi voit varata yksityiskäynnin juuri silloin, kun sinulle parhaiten sopii.** Lisätietoa ja muutenkin tilan elämää voit seurata Facebookissa tai Instagramissa nimellä Harjun VillaVaakku.

Laita viestiä, niin suunnitellaan yhdessä!

Harjun VillaVaakku, Elina Harju
Puh. 046 641 4233
villavaakku@gmail.com
www.facebook.com/harjun.villavaakku/

7 Rantapuiston vesiliikuntavälineet ja Leikkipuisto Riahula

Alavudenjärven rannalla Rantapuistossa on uusi ranterassi ja laituri. Vieressä myös suosittu leikkipuisto Riahula. **Mainio ympäristö vaikkapa piknikille ja mahdollisuus lähteä vesille kanootilla, kajakilla, sup-laudalla tai soutuveneellä.** Välineitä lainataan touko-elokuussa ma-la klo 11-20 ja su klo 12-18 välisenä aikana enintään kahdeksi (2) tunniksi/ henkilö.

Vesiliikuntavälineet ovat käytettävissä avainmaksua vastaan. Välineiden avaimet saa Alavuden Tornikioskilta kioskin aukioloaikana. **Huomaathan ottaa omat pelastusliivit mukaan.**

Rantapuisto, Huhtamäentie, 63300 ALAVUS
Tornikioski, Isokaari 3, 63300 ALAVUS
puh. 050 559 9129

8 Kioski-kahvila C&A Kesähaka

Kioski-kahvilatoimintaa Hakojärven kylällä, kylätalon yhteydessä. **Avoinna kesällä joka päivä klo 12-18.**

Kahvilasta suolaiset ja makeat kastamiset, kioskilta pehmyt- ja irtojäätelöt. Vieressä Hakojärven koulun leikkikenttä ja alakenttä, jossa mahdollista harrastaa vuodenajasta riippuen jääkiekkoa, jalkapalloa, skeittailua yms. omin varustein.

Kylätalolla aktiivitoimintaa kaiken ikäisille, myös kuntosali.

Ähtärintie 585, 63680 Hakojärvi
puh. 050 327 8199, 044 306 2148
www.facebook.com/kesahaka/

Virkisty vedessä!

Alavudella on useita hyviä lapsiystävällisiä uimarantoja. Monipuolisimmin varusteltu on kantatie 66:n varrella sijaitseva **Harrin ranta,** jossa on myös beach volley -kenttä sekä 2 m ja 3 m hyppytornit, pukutilat, wc, 2 laituria ja uimakauden aikana yleinen saunavuoro keskiviikkoisin klo 15-21. (COVID-19-pandemian vuoksi suihku- ja saunaosasto suljettuina kesällä 2020. Pukukopit normaalisti käytössä.)

Saarankuja 3, 63300 ALAVUS

Katso Alavuden uimarannat keskiaukeaman kartalta!

Myös uimahalli Kunto-Lutra (kohde nro 63, s. 18) **on avoinna koko kesän 2020 ma-pe klo 12-18.**

MONEEN MAKUUN

mieluisaa majoitusta!

9 Hotelli OnnenTähti

Kyläkaupan Hotelli OnnenTähti sijaitsee samassa kullanhohtoisessa linnassa Ruokapuodin kanssa. Hotelli OnnenTähden vastaanotto palvelee Ruokapuodin Kauppakadulla ja huoneet sekä kokoustilat sijaitsevat toisessa ja kolmannessa kerroksessa. Sisäänkäynti hotelliin on vastaanoton aukioloaikoina hotellin omasta ovesta ja Tavarapuodin aukioloaikoina hotelliin pääsee myös Kauppakadun kautta.

Hotelli OnnenTähden huoneet ovat elämys. Huoneista neljä on upeita, hyvin varusteltuja sviittejä, mutta myös perushuoneet ovat sviittitasoisia. **Osaan huoneista voi majoittua myös lemmikin kanssa.**

Hotellissa on myös tasokkaat ja kattavat kokoustilat monen kokoisiin tilaisuuksiin.

Onnentie 7, 63610 TUURI
Tiedustelut ja varaukset puh. 010 770 7001
onnentahti@tuuri.fi
www.tuuri.fi

10 Karavaanarialue Onnela

Kyläkaupan Karavaanarialue Onnelan alueella on 313 ympärivuotista sähköpaikkaa. **Kesäksi 2020 alueelle on tulossa yli 200 uutta sähköpaikkaa sekä Suomen upeimmat karavaanarisuihku- ja wc-tilat.** Onnela on kuuluisa ystävällisestä palvelusta sekä siisteydestä. Onnela on myös valittu vuoden 2018 koiraystävällisimmäksi leirintäalueeksi. Karavaanarialueen palvelutarjontaan kuuluvat: wc- ja suihkutilat, vaunujen jätevesihuolto, vesipiste, saunat (talvikaudella vain tilaussauna), uimaranta, grillikatokset, lasten leikkipaikka, koirien ulkoilutusalue ja jätepisteet. **Alueella palvelee kesäaikaan myös Nescarte Café Delishop.** Talvikautena sisäänkirjautuminen tapahtuu Hotelli OnnenTähden vastaanotossa.

Onnelantie 45, 63610 TUURI
puh. 010 770 7277
onnela@tuuri.fi
www.tuuri.fi

11 Töysä Inn

Töysä Inn sijaitsee Töysän keskustassa, aivan Keskustien vieressä. Kivenheiton päässä ovat: lähikauppa Sale, apteekki, kirjasto ja kukkakauppa sekä yleinen uimaranta. Keskustan alueella on myös yleisiä leikkipuistoja ja mukavia kävelyreittejä. **Viiden minuutin ajomatkan päässä on Tuurin kauppakylä ja parinkymmenen minuutin päässä Ähtärin eläinpuisto.**

Majoituspaikassa on **kymmenen huonetta, joista osa on 2 hengen ja osa 4-6 hengen huoneita.** Majoitushuoneet on sisustettu viihtyisiksi ja niissä on uudet, hyvät sängyt. **Herkullinen aamiainen saatavissa noutopöydästä päivittäin.** Paikan päällä palvelee **kahvila-grilli**, josta saa mm. todella herkullisia hampurilaisia itsetehdyillä pihveillä.

Keskustie 16, 63600 Töysä
puh. 040 5216 979
toysainn@gmail.com, www.toysainn.fi

12 Tuurin Junamajoitus

Vietä yö höyryjunan vaunussa. Vanhoissa vaunuissa seitsemän hyttiä, joista kaksi sviittejä omalla kylpyhuoneella ja ilmastoinnilla. Viisi hyttiä, joilla yhteiskäytössä kaksi kylpyhuonetta. Hytit 2-4 hengen huoneita, osaan saa lisäpatjan. Yhteiskäytössä ruokailutila, jossa minikeittiö. Grillausmahdollisuus, oma parkkipaikka. Matkaa Tuurin kauppakeskukseen n. 500 m.

Asemakuja 1, 63610 Tuuri
puh. 040 544 0240, +358 405 440 240
info@tuuristation.fi, www.tuurinasema.fi

TUURIN KESÄJOOGAT TUURIN ASEMALLA

Torstaisin 4.6.-22.8.2020
- Lempeä Hathajooga klo 17.30-18.45
- Meditatiivinen Yinjooga Klo 19.15-20.30

Lauantaisin 27.6.-1.8.2020
- Tantrajooga klo 16.00-17.15

Hinta: 6 kertaa 60 €, 12 kertaa 120 €, 1 kerta 12 € (norm.)/ 10 € (junamajoittujat)
info@tuuristation.fi, puh. 044 987 8069

13 Sepänniemen Lomakylä

Ponnenjärven rannalla 12 hyvätasoista mökkiä, 20 sähköistettyä asuntovaunupaikkaa, telttapaikkoja, uimaranta, 3 saunaa, laavu ja grillikatos. Huoltorakennuksessa on wc:t, suihkut, pyykkitila ja pesukone. **Pihapiirissä mm. leikkikenttä ja Töysän kotiseutumuseo sekä kauppa-, apteekki- ja suutarimuseo.** Kahviossa **anniskeluoikeudet. Aamiaismahdollisuus.** Kysy myös **ohjelmapalveluista.** Huom. talvella avoinna tilauksesta. **Alueelle valmistuu kesällä 2020 UUSI ESIINTYMISLAVA!** Lomakylässä vietetään yhdessä pääsiäistä, juhannusta, huvilakauden päättäjäisiä jne. Esiintymislavalla kesäisin mm. musiikkiesityksiä.

Niemenkyläntie 250, 63600 TÖYSÄ
puh. 0400 900 173
lissu@sepanniemi.fi, www.sepanniemi.fi

Sepänniemen uudelle lavalle nousee
Kolmas Nainen la 12.9.2020 klo 21!
Lisätietoja sivuilta visitalavus.fi

14 Jouttilammen Huvila

Noin 15 km Tuurin kauppakylästä. Idyllinen majoitusvaihtoehto lammen rannalla. Tilat 4 (7) hengelle. Lähellä palveluita, mutta luonnonrauhassa. Lähellä ei ole muita mökkejä. Sähkölämmitys, varaava takka. Erillinen sauna ja grillikatos, grilli, polttopuut ja vene. Luttiaitassa lisämajoitustilaa 2-12 hengelle.

Jouttilammentie 42, 63680 Hakojärvi
puh. 040 562 2123
http://hakojarvi.com/jouttila.html

15 Lomatupa

Hyvien tieyhteyksien päässä oleva hirsinen, talviasuttava mökki. Tuurin kauppakylään n. 10 min. ajomatka. Mökissä hyvä varustetaso, mm. sisä-wc ja sauna.

Alaniementie 53, 63600 Töysä
puh. 044 555 9394, 044 557 0082
lomatupa@gmail.com
www.lomatupa.com

16 Kuorasjärven Camping B & B

Uusi kohde!

Idyllisen Kuorasjärven maisemissa vuokrataan majoitustiloja 2-4 henk. pienissä hirsimökeissä, mahdollisuus myös asuntoauto/-vaunulla yöpymiseen. Myös telttapaikkoja nurmikentällä. Käytettävissä uimaranta, grillikatos, WC, suihku. Alueella vuokrattavissa myös sauna ja takkatupa tilanteen ja sopimuksen mukaan. **Kioski/ Reception avoinna 1.5.2020- 30.9.2020 joka päivä klo 12-21.** Virvokkeet ja jäätelöt voi nauttia ihkauudella ranta terassilla!

Rissantie 69, 61150 Alavus, Sydänmaa
puh. 0400 152 256
kuorasjarvi.camping@gmail.com

17 Suutalan Mansikkatalo

Tule ja tutustu luomumansikkatilan kesäiseen toimintaan. **Ympärivuotista omatoimimajoitusta** remontoidussa 5 hlön saunallisessa opettajien asunnossa vanhalla ja tunnelmallisella kylä-koululla. Asunto sijaitsee rakennuksen 2. krs:ssa.

Suutalantie 55, 63640 Ritola (Töysä)
puh. 044 585 8016, Karoliina Suutala
karoliina.suutala@gmail.com
www.mansikkatalo.fi

18 Kalliorinteen mökit

Mökit sijaitsevat järven rannalla. Suurin osa mökeistä rakennettu 2000-luvulla ja niiden varustus on nykyaikainen. **Majoitusta ympäri vuoden.** Jokaisella mökillä on oma ranta ja sauna. Kalliorinteen mökeillä voit vaeltaa luonnossa, uida, soutaa, kalastaa, marjastaa, sienestää, hiihtää tai pilkkiä. Lyhyen ajomatkan päässä Veljekset Keskinen. Kalliorinteen mökeillä voi järjestää myös kokouksia, seminaareja, polttareita ja perhejuhlia. Järjestämme tilaisuuteen tarvittavat ruokatarjoilut ja ohjelman sopimuksen mukaan.

Ritola, 63600 TÖYSÄ
puh. 0400 669 616 tai 0400 0159 564
kitulakirsi5@gmail.com
www.kalliorinteenmokit.com

19 Niemen maatila

Maatilan pihapiirissä sijaitseva -54 rakennettu, 2014 peruskorjattu rintamamiestalo. **Noin 8 vuodepaikkaa. Tuvassa on kaikki kodin mukavuudet.** Pyyhkeet ja liinavaatteet saa vuokrattua halutessaan. Mahdollisuus käyttää myös ulkorakennuksessa olevaa puulämmitteistä saunaa. Rauhallinen oma piha, mutta ei mikään piilopirtti. **Maatilalla hevosia ja muita eläimiä.**
Ympäristö tarjoaa monipuoliset harrastusmahdollisuudet ympäri vuoden. Kesällä omasta rannasta on mukava pulahtaa uimaan. Talvella mahdollisuus avantouintiin sekä perinteisen hiihtolatu lähtee aivan tilan nurkalta.

Salonkyläntie 1167 A, 63610 TUURI
puh. 040 412 0953
niemenmaatila@gmail.com

20 Maatilamajoitus Koski-Tuurin Kammarit

Edullinen maatilamajoitus päärakennuksen huoneistossa sekä vieraskammareissa **ympäri vuoden.** Kesäkaudella voi yöpyä myös pihan kahden hengen luteissa tai Piilokammarissa talonpoikaistyyliin sisustetussa vilja-aitassa. Puutarhan 2-hengen pikkumökissä on lämmitys. Huoneistoon, pikku-mökkiin, lutteihin sekä piilokammariin voi majoittua myös lemmikin kanssa. Perille löytää helposti ja majoituksen varaaminen onnistuu lyhyelläkin varoitusajalla. Tilalla myös eläimiä.

Tuurinkyläntie 101, 63610 TUURI
puh. 040 849 7914
http://maatilamajoitus.github.io/

21 Aulava

Legendaarinen Aulava tarjoaa myös majoitusta! Telttailualaa runsaasti, tilaa myös asunto-autoille ja -vaunuille, 4 erikokoista mökkiä valittavana. Iso parkkialue, puu- sekä sähkö-sauna, suihkut ja wc:t. **Käytettävissä vene ja polkupyöriä.** A-oikeudet. **Juhlien, kokousten ja kurssien pitoon oivallinen. Vuokraa vaikka koko paikka!**

Rannankyläntie 133, 63330 Alavus
puh. 044 231 9539
iirijut@gmail.com
www.aulava.fi

22 Tuurin Yösäilö

Tuurin yösäilössä nukut kuin herran kukkarossa. **Majoitu omatoimisesti** entisessä pankkikiinteistössä vain 500 metrin päässä Tuurin kauppakylästä. **Yksiö, jossa on kaikki tarvittava kahdelle aikuiselle ja kahdelle lapselle.** Hyvin varusteltu keittiö, suihku ja WC. **Ilmainen sähköauton lataus.**

Alavudentie 506, 63610 Tuuri
puh. 040 769 2077, 0400 368 103

4 JM-Rally Parc Fermé

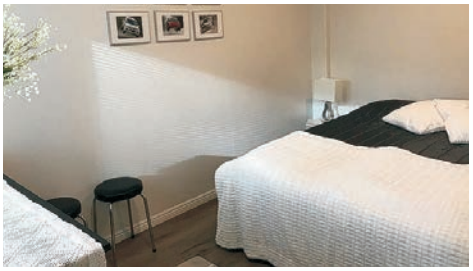

Nykyaikaiset allergiaystävälliset majoitustilat yhteisillä keittiö-, oleskelu- ja saniteettitiloilla. Makuutilat koostuvat kahden ja yhden hengen huoneista, lisäksi levitettäviä sohvia ja lisävuoteita. **Majoitus enimmillään 10 henkilölle.** Yhteiskäytössä olevia WC-tiloja 2kpl, kylpyhuone 4:llä suihkulla, pukuhuone, terassi. Sauna varattavissa erikseen. Lisäksi vuokrattavissa iso kokous- ja juhlatila. Lapsille pihalla leikkikenttä ja liikennepuisto. **Samassa rakennuksessa myös rallimuseo.** Tilaisuuksiin saatavana myös tarjoilua (aamupala, kahvi, ruoka).

Korventie 2, 63610 Tuuri
puh. 040 512 2252
helena.latvala@jarilatvala.com
www.latvalamotorsport.com

23 Tilamatkailu Nummela

Alavuden Rantatöysässä kauniilla paikalla, järvimaisemassa edullista yöpymistä ympäri vuoden.

Rantatöysäntie 448, 63410 RANTATÖYSÄ
puh. 040 811 4581

TILOJA JUHLIIN JA KOKOUKSIIN

– majoitusta, ruokaa, elämyksiä!

24 Tuuri Resorts Lomakylä

Lomakylä Tuurissa tarjoaa majoitusta rauhallisella alueella. Vain n. 5 km Tuurin kyläkaupasta. **Tasokkaat mökit ja huoneistot ovat varattavissa ympäri vuoden.** Lomakylän alueelta löytyy tällä hetkellä kuusi tasokasta mökkiä, kuusi huoneistoa sekä kolme makuuaittaa. **Lisäksi voit varata kokonaisen saaren, Isosaaren, käyttöösi noin 13 kilometrin päässä lomakylästä.** Lomakylästä löytyy eri kokoisia mökkejä ja isoimmassa mökissä tilaa jopa yhdeksälle henkilölle. Osaan mökeistä myös lemmikit ovat tervetulleita. Alueella on myös leirintäalue, ravintola-kahvila terasseineen, tavallisten saunojen lisäksi savuaromisauna, suihku, uimaranta, kotieläintila, kävelypolkuja, hiihtoladut ja paljon muuta! **Lomakylän upeissa puitteissa on hyvä mahdollisuus järjestää erikokoisia juhlia tai erilaisia yritystapahtumia ja -tilaisuuksia. Vastaanotto ja kahvila-ravintola avoinna kesällä su-pe klo 12-20** (tilaukset viim. puoli tuntia ennen sulkemista).

Riihontie 321, 63610 Tuuri
puh. 040 66 333 71
posti@tuuriresorts.fi, www.tuuriresorts.fi

25 Maatilamatkailu Heikin Tupa

Akkojärven rannalla majoitusta pohjalaistyylisessä päärakennuksessa tai mökissä. **Alakerrassa on tilat 60 ruokailijalle, ruokailut ryhmille tilauksesta.** Yläkerrassa on 3 kpl 4 hengen huoneita ja yksi 2 hengen huone. Alakerran puulämmitteinen sauna on vieraiden käytössä. Kangasmökki on kirkasvetisen Valkeisen rannalla. Mökkiin sopii 10 henkilöä. Talon emännältä voi varata ajan hierontaan. **Palvelee ympäri vuoden.** Kysy myös ohjelmapalveluita.

Lehtimäentie 1147, 63600 TÖYSÄ
puh. 0400/ 0500 861 176
hepelepo@kuusnetikka.fi, www.heikintupa.fi

26 Kuorasjärven kartano

Kuorasjärven kartano sijaitsee kauniilla paikalla Kuorasjärven eteläpäässä Alavuden Sydänmaalla ja **toimii ympäri vuoden** juhlien, kokous- ja koulutustilaisuuksien, tyky-päivien ja pikkujoulujen pitopaikkana. **Paikka on avoinna vain tilauksesta.** Matkaa Seinäjoelle 30 km, Alavudelle 22 km ja Peräseinäjoelle 15 km.

Hiidenniementie 11, Alavus, Sydänmaa
puh. 040 746 3213
katariina@kuorasjarvenkartano.fi
www.kuorasjarvenkartano.fi

27 Siikinniemen rantalava

Alavuden Sapsalammilla sijaitsee pitkät perinteet omaava Siikinniemen rantalava. Kesäisin Siikinniemessä järjestetään mm. tansseja, tanssinopetusta sekä karaokelauluiltoja. Lisäksi **Sapsalammin kyläyhdistys vuokraa rantalavaa yksityisten ja yhdistysten käyttöön. Vuokraa vaikka kaveriporukalle illanviettoon!**
Kyläyhdistys vuokraa myös Sapsun kylätaloa juhliin ja eri tilaisuuksiin ympäri vuoden. Kylätalolla on tilat 100 henkilölle.

Siikinniemen rantalava
Virtaintie 1774, 63340 Alavus, Sapsalampi
puh. 0400 663 204

Sapsalammin kylätalo
Kyrönniementie 14, 63340 Alavus, Sapsalampi
puh. 040 500 2249
www.sapsalampi.fi

28 Tohninmäen Talo

Tohnin mäkimaisemissa sijaitseva Tohninmäen Talo tarjoaa tunnelmalliset puitteet eri juhliin ja tilaisuuksiin sekä kokouksiin. Tarjoilut anniskeluoikeuksilla. Ryhmäruokailut tilauksesta.
Majoitusta ympäri vuoden täysin varustellussa omakotitalossa sekä päärakennuksen huoneissa ja huoneistossa. **Kesällä aamiaismajoitusta myös luttiaitassa 2-4 hengen huoneissa ja 5 hengen pihamökeissä.** Viihtyisä pihasauna vuokrattavissa. Yleinen uimaranta kilometrin päässä. Sijaitsee asvalttitien varrella, rauhallisessa kylässä, 15 min. ajomatkan päässä Tuurista ja 20 min. päässä Ähtäristä ja Kuortaneelta.

Tohninmäentie 481, 63600 TÖYSÄ
puh. 040 726 2501
kaukola.marika@tohninmaentalo.fi
www.tohninmaentalo.fi

VAUHDIN HURMAA, *jännitystä ja pörinää!*

29 Alavuden lentokenttä ja laskuvarjourheilu

Alavuden lentokenttä sijaitsee Alavuden kaupungin eteläpuolella. Kiitotien lisäksi kokonaisuus käsittää pienilmailuun riittävät päällystetyt tankkaus- ja parkkitilat, 2 lentokonehallia, ilmailukerhon koulutusrakennuksen sekä majoitus- ja saunarakennuksen. Kenttä on ainoastaan harrasteilmailukäytössä, mikä puolestaan luo loistavat mahdollisuudet ilmatilan käyttöön.

Kesän aikana ilmailukerho järjestää tandemkursseja asiakkaan tarpeen mukaan sekä kuukausittain laskuvarjohyppäämisen alkeiskursseja. Alkeiskurssi kestää keskiviikosta sunnuntaihin ja kurssin päätteeksi hypätään itsenäisesti laskuvarjolla Suomen nopeimmasta hyppykoneesta. **Kurssien lisäksi järjestetään laskuvarjohyppytapahtumia ja näytöshyppyjä. Toimintaan on mahdollista tulla tutustumaan viikonloppuisin ja kesällä järjestettävien ilmailukerhon omien tapahtumien aikaan, lähes joka viikko keskiviikosta sunnuntaihin.**

Kesän 2020 kurssiaikataulu:
22.-26.4. Alkeiskurssi Alavudella
6.-10.5 Alkeiskurssi Seinäjoella
3.-7.6. Alkeiskurssi Alavudella
1.-5.7. Alkeiskurssi Seinäjoella
16.-19.7. Alkeiskurssi Alavudella
12.-16.8. Alkeiskurssi Alavudella
9.-13.9. Alkeiskurssi Seinäjoella

Alavuden Ilmailukerho Ry
PL 12, 60101 Seinäjoki

Alavuden lentokenttä
Savikonkydöntie 129, 63300 ALAVUS
puh. 045 121 5767
alavudenik@gmail.com

www.alavudenilmailukerho.com
Facebook: Alavuden ilmailukerho ry
Instagram: Alavudenik
www.youtube.com/user/alavudenik

Alavuden lentokentällä
Avoimet ovet -tapahtuma
25.7.2020

30 Motocross

Alavuden motocross-harrastajat kokoontuvat Murronnevan motocross-radalla vanhoilla hiekkakuopilla n. 9 km päässä Alavuden keskustasta Kuortaneen suuntaan. Rata on vaihteleva, jopa 24 m korkeuseroja käsittävä. Rataa ylläpitää Alavudenseudun Moottoripyöräilijät. Kerho on aktiivinen motocrosskisojen järjestäjä. Kerhotilat sijaitsevat murronnevan motocross-radan läheisyydessä. 2017 Alavus valittiin parhaaksi kisajärjestäjäksi.

Risujoentie 177, Alavus
puh. 050 516 9576 tai 040 072 6400
www.alavudenseudunmp.fi
https://www.facebook.com/MotocrossAlavus/

Motocrossin SM-kilpailu-viikonloppu Alavudella
29.-30.8.2020

31 Karting

Töysän Housunkylässä on yksi Suomen suurimmista ulkokartingradoista, pituus 1200 m. Radalla voi vuokrata auton tai ajaa omalla. **Radalla järjestetään kartingin SM-kilpailuja ja myös supermoto-luokan moottiripyöräkilpailuja sekä mopedien kuuden tunnin ajoja.**

Housunkyläntie 200, 63600 TÖYSÄ
Tiedustelut puh. 0400 364 324 tai 040 534 1153
Vuokratoiminta puh. 040 573 2341
mikko@kartring.fi
www.suseka.fi

32 Enduro

Alavuden enduro-harrastajilla on reitti lentokentän lähistöllä reilun 5 km päässä Alavuden keskustasta. Reitti on vapaasti kaikkien harrastajien käytössä päivittäin.
Lisätietoja puh. 040 541 8608

33 Latvala Motorsport Oy

Mahdollisuus kokea vauhdin hurmaa aidon ralliauton kyydissä ralliajajan kuljettamana muulta liikenteeltä suljetulla radalla. Elämykseen kuuluu myös yhdessäolo laavulla. Tilaisuuksia järjestetään sopimuksen mukaan. **Lisäksi ralliautomuseo ja lasten liikennepuisto, katso kohde nro 4 sivulla 4.**

Väkkäräpakantie 13, 63610 TUURI
puh. 040 512 2252
helena.latvala@jarilatvala.com
www.latvalamotorsport.com

Kuva: Taneli Niinimäki

Alavuden ulkoilureitit ja liikuntapaikat

- Päällystetty pyörätie
- Maastoreitti, hiihtolatu
- Vähäliikenteinen tie
- Vesiliikuntavälineitä vuokrattavana
- Uimaranta
- Ratsastustalli
- Onkipaikka, -laituri
- Kota/ laavu
- Pysäköintipaikka
- Urheilukenttä
- Köysiseikkailupuisto
- Tästä kätevästi pyöräilemään maastoreitille
- Tenniskenttä
- Pesäpallokenttä
- Frisbeegolf-rata
- Motocrossrata
- Uimahalli/ kuntosalit
- Jäähalli
- Lintutorni
- Tähtitorni
- Kartingrata

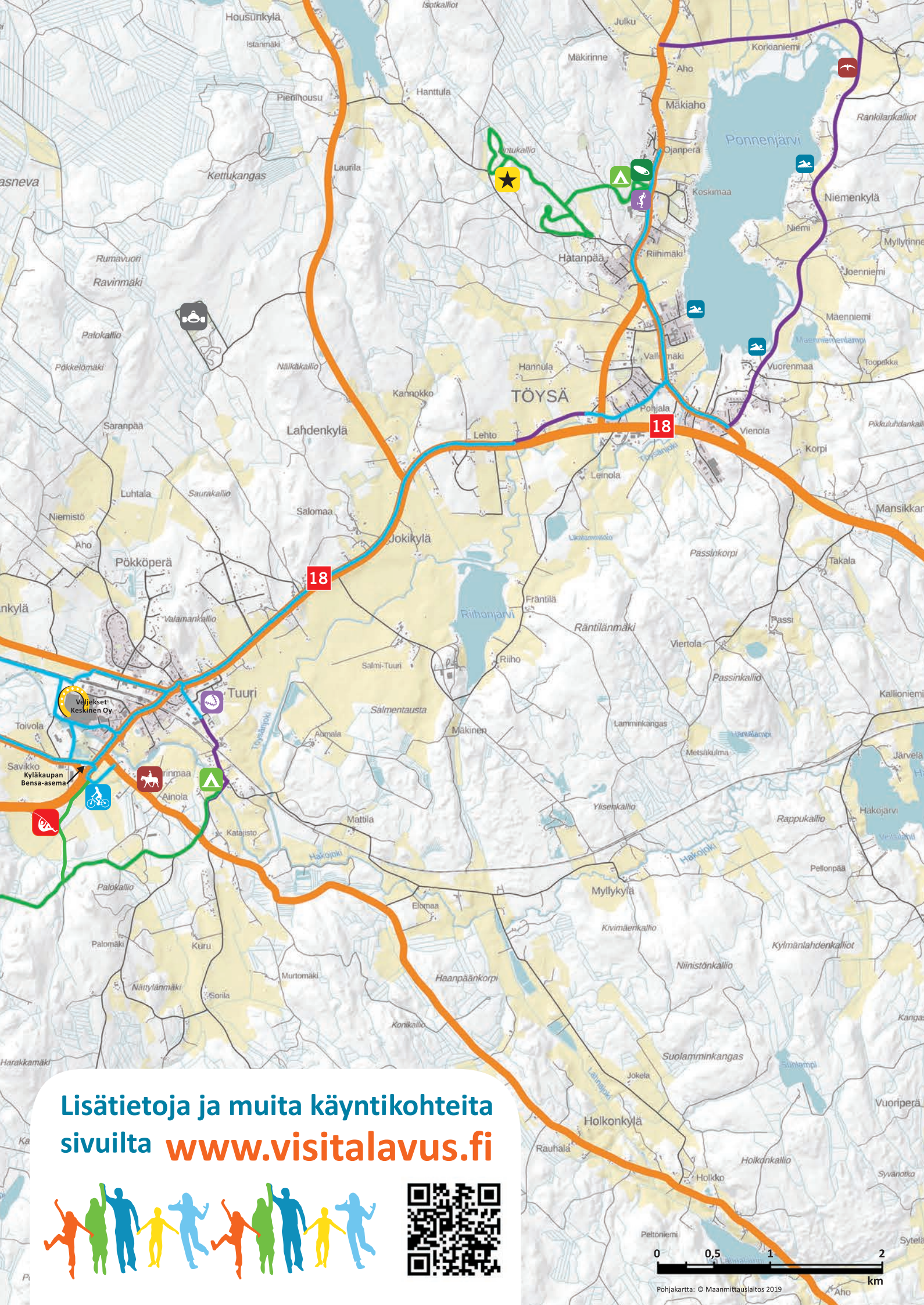

Lisätietoja ja muita käyntikohteita sivuilta www.visitalavus.fi

LIIKU *luonnossa!*

Alavudella on mahdollisuuksia eri liikuntamuotojen harrastajille läpi vuoden. Myös satunnaisen matkailijan kannattaa nousta satulaan ja pyöräillä läheisiin retki- ja matkailukohteisiin tai luontopoluille.

Pyörällä liikkuminen teillämme on mukavaa ja välimatkat eivät ole kovin pitkiä. **Esimerkiksi Tuurin kauppakylästä pyöräilee noin puolessa tunnissa Alavuden keskustaan päällystettyä pyörätietä pitkin.** Retkeilystä kiinnostuneet ovat tervetulleita tutustumaan maastoreitteihimme ja niiden varrella oleviin kotiin tai laavuihin.

Esimerkiksi uusi **Pahajoen luontopolku ja kosteikko** on viihtyisä ja helppokulkuinen reitti, jolta pääsee ihailemaan Alavudenjärven rantamaisemaa ja halutessaan kiertämään koko järven.

Erinomaisen maastopyöräreitin tarjoaa **Okskodan reitti,** josta löytyy myös haastavampaa maastoa lajin aktiiviharrastajille. Toisaalta Okskota on mainio retkikohde, koska sinne pääsee kulkemaan myös autolla kääntymällä kantatie 66:lta Okslammentielle.

Hyvän lumitalven salliessa Okslammen kautta ja kodan ohi kulkee myös perinteisen hiihtoreitti.

ONKI OLALLE *ja kalaan!*

Alavudella halutaan elvyttää kalastuskulttuuria ja kaupungissa onkin panostettu viime vuosina turvallisiin ja esteettömiin onkipaikkoihin. Keväällä 2019 Vähäjärven rantaan jäähallin alapuolelle on valmistunut 25 m pitkä ja lähes 3 m leveä laituriterassi, jonne pääsee esteettömästi. Sillä on reilusti tilaa ja kaiteiden ansiosta onkiminen on turvallista myös perheen pienimmille.

Vähäjärvi, Lakiantie 5, 63300 Alavus

Alavuden Vähäjärvellä jäähallin rantaa vastapäätä on myös onki- ja virkistyslaiturit sekä uimaranta, tenniskenttä ja rantalentopallokenttä. Vähäjärven ympäri kiertää viihtyisä lenkkipolku. Vähäjärvellä on kaksi parkkipaikkaa, **os. Myllyrinne 4, 63300 Alavus ja Uomatie 20, 63300 Alavus.**

Loistavat onki- ja virkistyspaikat ovat myös Alavudenjärven lasikota ja Pahajoen kaarisilta.
Lasikota, Tusan ranta, Ilkankuja 9, 63300 Alavus

Lähin osoite Pahajoen kaarisillalle:
Niementie 54, 63300 Alavus tai
Tusantie 303, 63300 Alavus

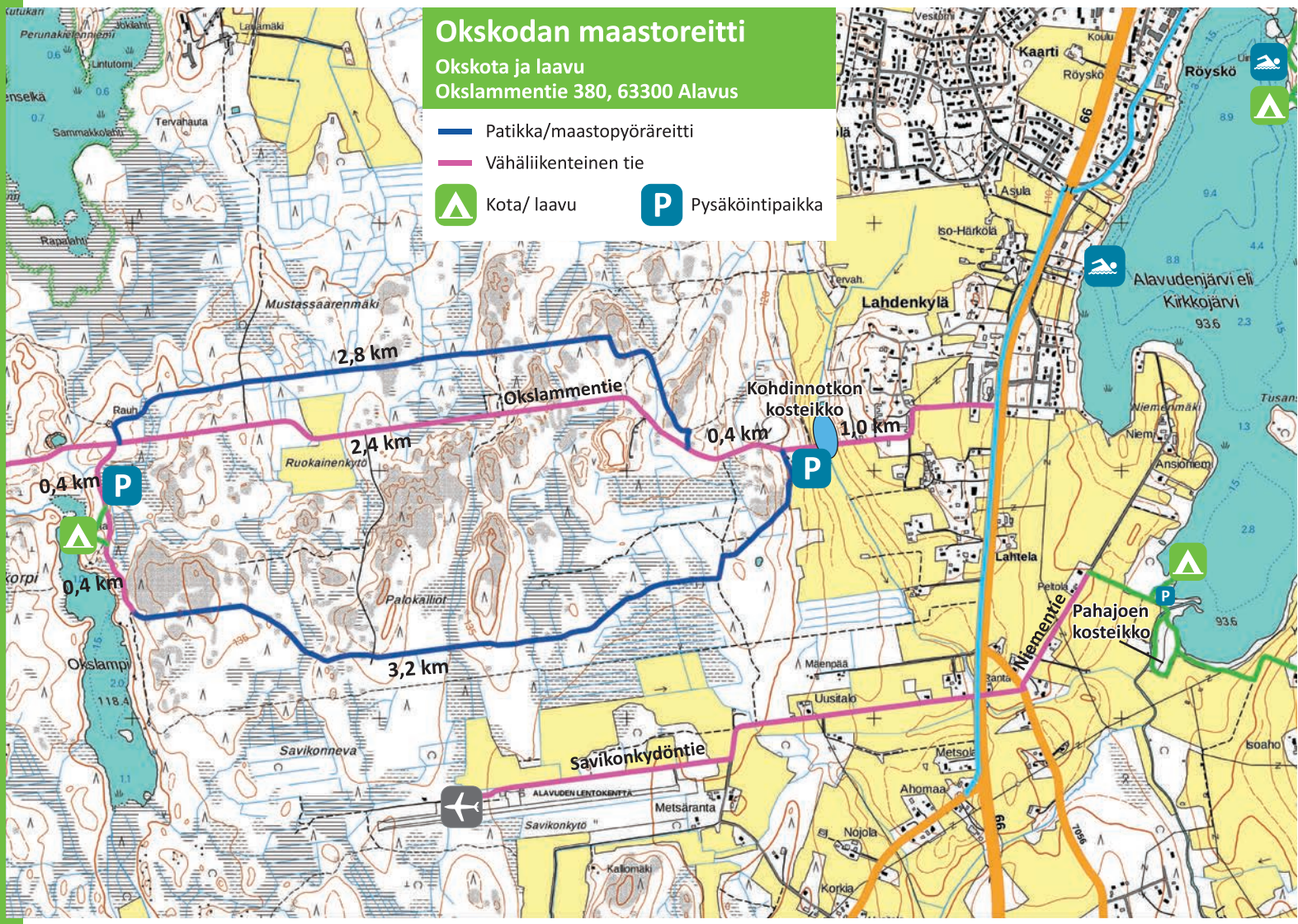

Hevosvoimia!

Alavus on hevosharrastuksen kaupunki. Täällä on useita talleja, joissa järjestetään ratsastustunteja, leirejä, kilpailuja, tapahtumia ym. Alavuden lukiossa on mahdollista suorittaa ratsastuskursseja. Lisäksi täällä on hevosillekin oma hotelli.

36 Etelä-Pohjanmaan Valmennustalli

Etelä-Pohjanmaan valmennustalli on SRL:n hyväksymä ratsastuskoulu, joka sijaitsee rauhallisella paikalla lähellä Alavuden keskustaa. **Ratsastuskoulun ovet ovat avoinna ma-pe 16-21, la 9-16.** Muulloin sopimuksen mukaan. Ratsastuskoulun aukioloaikoina voi tutustua toimintaan. Talli tarjoaa ratsastus- ja valmennustunteja, kesäisin päiväleirejä. Tilauksesta myös polttariratsastukset, kärry- ja rekiajelut, hää-, syntymäpäivä- ja polttariajelut, eläkkeelle kyyditykset, talutusratsastukset, maastoestevalmennukset ja erilaisia kursseja.

Koivusaarentie 90, 63300 Alavus
Puh. 040 538 5952 tai 040 415 3154
jutta.neste@gmail.com
tai epvalmennustalli@gmail.com
www.etelapohjanmaanvalmennustalli.com

37 Alavuden Ratsutila

Alavuden Ratsutila Oy on ratsastuskoulu ja hevosten myyntitalli. Toimintaan kuuluu vahvasti ratsastuskoulutoiminta, ohjattuja ratsastustunteja järjestetään vakituisesti lähes päivittäin. Lisäksi on mahdollista sopia muista ajankohdista, jos vakituisilta tunneilta ei löydy mieluisaa ryhmää tai sopivaa ajankohtaa. Myös erityisratsastajat huomioidaan, tallilta löytyy jokaiselle sopiva ratsu. Tallilla harjoitellaan myös vikellystä. Ohjattujen ratsastustuntien lisäksi hevosia vuokrataan itsenäiseen ratsastukseen. Ratsastuskoulutoiminnan lisäksi hevoskauppaa ja hevosten maahantuontia.

Kivistöntie 89, 63400 Alavus
puh. 040 653 6557
alavudenratsutila@gmail.com
alavudenratsutila.fi

38 Metsälän Talli

Tuurissa, vain noin kilometrin päässä kauppakeskus Keskisestä. Metsälä on harrastetalli, jossa on hyvät puitteet aloittaa hevosharrastus tai jatkaa sitä. Mahdollista on käydä sekä ratsastustunneilla että vuokraamassa hevosia tai muuten vain katselemassa ja hoitamassa luvan kysyttyä tallin asukkeja. Käytössä on suuri, valaistu ratsastuskenttä sekä ratsastus- ja kärryttelymaastot hiekkateineen ja polkuineen. Lähellä Keskisen harjoitusravirata ja maneesi.

Holkonkyläntie 44, 63610 TUURI
puh. 040 757 5005
metsalantalli@outlook.com
metsalantalli.webnode.fi

39 Hevoshotelli Rintamäki

Alavudella, Jokivarren kylässä sijaitseva Hevoshotelli Rintamäki tarjoaa vuokrattavaksi karsinapaikkoja täysihoidolla ja hevosten ratsutusta. Tallissa on 20 karsinaa, pesukarsina lämpimällä vedellä sisällä ja kylmällä vedellä ulkona, 2 lämmintä varustehuonetta, loimien kuivatus/ pesuhuone ja sosiaalitilat. Tallissa on lämpötilan mukaan säätyvä automaattinen ilmastointi mikä takaa hevosille laadukkaan ilman. Talliin ovat tervetulleita oriit, tammat ja ruunat, nuoret sekä vanhat.

Jokivarrentie 285, 63300 Alavus
puh. 0400 768 922
riikka.rintamaki@alavudenteollisuuspalvelu.fi

Alavudella ja lähiseudulla on useita hyviä retkipaikkoja: laavuja, kotia, lintutorneja jne. Monet majoitusyritykset järjestävätkin pyynnöstä myös luontoretkiä.

Vinkkejä luonnossa liikkumiseen:

http://loytoretketblog.com/

http://www.kalapaikka.net/kalastus_alavus.asp -sivusto kertoo kalastuksesta Alavuden ja Töysän vesillä.

Tiesitkö?

Yleiskalastus on maksutonta. Saat siis onkia ja pilkkiä vapaasti.

Alavuden Vähäjärvellä Lakiantiellä sijaitsevalle onkiterassille ja Myllyrinteen tien päässä olevalle onkilaiturille pääsee myös pyörätuolilla.

Pyöräilyillat!

Alavuden liikuntatoimi järjestää kesä-maanantaisin pyöräilyjä mielenkiintoisiin kohteisiin eri puolilla Alavutta. Pyöräilyyn voi osallistua klo 12-18, jolloin kohteessa on arvontalaatikko.
Lisätietoja:
www.alavus.fi/fi/vapaa-aika/liikunta/ajankohtaista.html

Töysän Talsijat järjestää pyöräilyjä kesätorstaisin klo 19 eri kohteisiin elokuun loppuun saakka. Lähtö Töysästä entisen Poliisitalon pihalta.
Lisätietoja puh. 0400 262 574.

Katso onkilaitureiden sijainti esitteen keskiaukeaman kartasta.

MATKAA MENNEESEEN
ja ihastu taiteeseen!

40 Taidekeskus Harri

Kantatie 66:n varrella lähellä kaupungin keskustaa, kauniilla paikalla Alavudenjärven äärellä. Vieressä upea, monipuolisesti varusteltu uimaranta.
Avoinna ti-su klo 12-18. Talvikaudella avoinna tilauksesta. Pääsymaksu 4 €/ hlö, alle 15 v. ilmaiseksi. Ryhmät (yli 10 hlöä): 3,5 €/ hlö. Mahdollisuus tilata myös kahvitus.

Taidekeskus Harri on suljettu kesällä 2020 remontin vuoksi.

Taidekeskus täyttää syyskuun lopussa 30 vuotta ja keväällä 2021 talon jälleen avautuessa vietetään 150-vuotisjuhlia. Kohdataan jälleen 2021!

Harrintie 10, 63300 ALAVUS
puh. 040 756 3460
taidekeskus.harri@alavus.fi
www.alavus.fi

Arabian maitokannukokoelmat ovat nähtävillä Tuurissa Veljekset Keskisen Tavarapuodin Kauppakadulla OnnenKivi-ravintolan aulan läheisyydessä.

41 Raija Immonen-Oravan lasimaalauksia

Raija Immonen-Orava on tehnyt lasimaalauksia runsaan 35 vuoden ajan. Aiemmin hänellä on ollut useita näyttelyjä Etelä-Suomessa, nykyisin on mahdollisuus tutustua lasimaalauksiin taiteilijan kotona. **Sovi käynnistä etukäteen.**

Kumputie 5, 63300 ALAVUS
puh. 050 462 6795

42 Sotavanhuksen museo

Sotavanhuksen museo on Alavus-seuran ylläpitämä kotiseutumuseo, joka sijaitsee vanhassa viljamakasiinissa Alavuden kirkon vieressä. Museo on saanut nimensä J.L. Runebergin kirjoittamien Vänrikki Stoolin tarinoiden Sotavanhus-runosta. Museon kahdessa kerroksessa esitellään mm. Alavuden taistelun vaiheita, kivikauden löytöjä, kirkkohistoriaa, talonpoikaisesineitä sekä erilaisia kulkuvälineitä. **Avoinna avoinna 2.6.-31.7.2020 ti-la klo 11-15. VAPAA PÄÄSY!** Muina aikoina sopimuksen mukaan.

Kirkkotie 8, 63300 ALAVUS
puh. 040 746 2843/ 040 765 9034/ Alavus-seura ry
alavus.seura.ry@gmail.com, www.alavus-seura.fi

43 Pankkimuseo

Sijaitsee linja-autoaseman kiinteistössä Alavuden kaupungintalon vieressä. Museo esittelee Alavuden säästöpankin vaiheita. Vuonna 1866 perustettu Alavuden säästöpankki oli suomenkielisen Etelä-Pohjanmaan ensimmäinen säästöpankki. Pankin toiminta loppui säästöpankkien yhdistymisen myötä 1990-luvulla. **Avoinna sopimuksen mukaan: yhteys puh. 040 746 2843 tai puh. 040 765 9034.**

Kuulantie 6, 63300 ALAVUS
alavus.seura.ry@gmail.com
www.alavus-seura.fi

44 Töysän viljamakasiini

Töysän kirkon lähellä, kesäsunnuntaisin kirkkokahvila jumalanpalveluksen yhteydessä. Makasiinin yläkerrassa kahvilan aukioloaikoina esillä Töysän seurakuntaa koskeva **kirkkohistorianäyttely Kihinä**. Viljamakasiinin seinässä on sanoittaja, **säveltäjä Toivo Kärjen reliefi**.

Kappelitie 4, 63600 TÖYSÄ
Töysä-seura puh. 040 728 8007 tai 040 834 7503
www.toysa-seura.fi

45 Töysän museo

Töysässä Sepänniemen Lomakylän naapurissa. **Kesällä avoinna 1.7.- 31.7.2020.** Töysän museo on Töysä-Seuran ylläpitämä museo, missä esitellään vuosisadan vaihteen ja sota-ajan paikallishistoriaa. Kohteessa myös **suutarimuseo,** jossa esillä töysäläistä lapikas- ja suutariperinnettä. **Kauppamuseo sijaitsee museo-alueen toisessa talossa, jossa on esillä vanhaa kauppa- ja apteekkiesineistöä.**

Niemenkyläntie 250, 63600 TÖYSÄ
puh. 0400 900 173
www.toysa-seura.fi
Töysä-seuran sivuilla mahdollisuus tutustua virtuaalimuseoon!

4 Ralliautomuseo

Ralliautomuseo Tuurin kauppakylän kupeessa. Näyttelyssä Jari-Matti Latvalan ralli- ja keräilyautoja lokariautosta B-ryhmän Audiin, WRC Corollaan ja koko vanhaan MM-sarjan Toyota perheeseen. Esillä myös hänen luetteloidut palkinnot kilpailukertomuksineen lapsuudesta tähän päivään.
Nähtävänä myös kaikenlaista rallitavaraa: ajopuvut, podiumlippikset, tiimivaatteet, kirjallisuutta, lehtiä, valokuvia ym. Myös isä-Jarin voittoisat Mitsubishit ja kaikki palkinnot vuodesta 1981 alkaen.
Avoinna kesällä ma-su klo 11-17, muulloin sopimuksen mukaan.
Lisäksi kahvila, lasten liikennepuisto, Jari-Matti fanituotemyymälä ja kokous- sekä majoitustilaa. **Kts. myös sivut 4 ja 7.**
Tilauksesta mahdollisuus tutustua myös 4 km päässä sijaitsevaan 100 vuotta vanhaan kartanomiljööseen rakennuksineen (luttirakennus, väentupa, aitta sekä vanhan ajan työ-/huonekaluja).

Korventie 2, 63610 TUURI (liikenneympyrä)
puh. 040 512 2252
helena.latvala@jarilatvala.com
www.latvalamotorsport.com

HUOM! Muutokset aukioloissa ovat mahdollisia johtuen kevään 2020 poikkeuksellisista olosuhteista.

HARRASTA teatteria!

Useissa teatteriryhmissä eri puolilla Alavutta harrastetaan teatteria. Monet niistä toimivat Lakeudenportin kansalaisopiston tai kylän nuorisoseuran puitteissa. Talvikaudella harjoitellaan ahkerasti ja kesällä esityksistä pääsevät nauttimaan niin paikalliset kuin lomailijat.

Uusin tulokas Alavuden teatteririntamalla on Alavuden kaupunginteatteri, jonka esitykseet tulevat pyörimään myös muulloin kuin kesällä. Kaupunginteatterin ensiesitys nähdään Alavuden Huhtalavalla heinäkuussa 2020.

Seuraa teattereiden tiedotusta ja hyppää mukaan näyttämölle tai katsomon puolelle!

46 Kätkänjoen kesäteatteri

Kätkänjoen kesäteatteri harjoittelee ja esittää näytelmänsä Kätkänjoen kylätalolla.

Esitykset Kätkäjoen kylätalolla
Takakatu 92, 63430 Alavus

Tiedustelut: puh. 050 534 8873 tai 040 834 7503.

Yhteistyössä:
Lakeudenportin kansalaisopisto

47 Tohnin Touhuteatteri

Tohnin Touhuteatteri harjoittelee Töysässä Tohnin kylällä ja esittää näytelmänsä Vetolassa.

Esitykset Töysän Ritolassa.
Kiiltomäentie 122, 63640 Ritola (VETOLA)

Tiedustelut: puh. 040 834 7503.

www.tohnintouhuteatteri.fi

Yhteistyössä:
Lakeudenportin kansalaisopisto
Tohnin kyläseura

48 Alavuden kaupunginteatteri

Keväällä 2020 toimintansa aloittaneen Alavuden kaupunginteatterin ensimmäisen näytelmän esitykset ovat heinäkuussa 2020! Esityksiin vapaa pääsy. Teatterin harjoituksia ja esityksiä luotsaa Alavuden kaupungin tapahtumatuottaja Fanniina Tuomola.

Esitykset Alavuden Huhtalavalla.
Huhtamäentie 2, 63300 Alavus

Tiedustelut: puh. 050 465 4570.

www.visitalavus.fi
www.facebook.com/alavudenkulttuuripalvelut/

49 Töysän Nuorisoseuran näytelmäryhmä

Töysän Nuorisoseuran näytelmäryhmä on jo parin vuoden ajan harjoitellut näytelmän varta vasten pikkujoulukauteen.

Esitykset Töysän Nuorisoseuralla
Seurapolku 1, 63600 Töysä

Tiedustelut: 040 759 9911 tai 040 834 7503.
http://toysannuorisoseura.fi/

50 Sydänmaan näytelmäpiiri

Alavuden Sydänmaan Nuorisoseura on virkeän toiminnan keskus, jossa toimii mm. aikuisten **näytelmäryhmä Riemumieli.**

Esitykset Sydänmaan Nuorisoseuralla
Sydänmaantie 936, 61170 SÄÄSKINIEMI

Tiedustelut: 040 568 6957 tai 050 342 2098.
www.alsydanmaanns.epk.fi

• Alavuden keskusta palvelee •

Tarvitseeko auto ja kuljettaja tankkausta? Pitäisikö ostaa tuliaisia? Mistä löytyisi pikaisesti hieroja ja kuntosali? Alavuden keskustan yrittäjät palvelevat niin asukkaita, mökkiläisiä ja matkaajia.

Alavuden keskusta on tiivis ja löydät sieltä monta palvelua läheltä toisiaan. Täydennät kätevästi mökin jääkaapin tai hankit remonttitarvikkeet. Myös juhlameikki ja kampaus hoituvat. **Jos vasarahommat ei luonnistu itseltä, voit etsiä reippaan tekijän paikallisesta Pestuumarkkinat.fi-palvelusta.**

Oikean liikkeen tai palvelun löytämisessä avuksi on www.visitalavus.fi-sivuston palveluhaku.

Palveluhaku

Hyödynnä paikallinen työnhakupalvelu!

PestuuMarkkinat.fi
Alavus • Kuortane • Soini • Ähtäri

PestuuMarkkinat.fi-palvelussa työ kohtaa tekijänsä! Palvelu on Kuusiokuntien yhdessä toteuttama ja sen mahdollistaa Etelä-Pohjanmaan liitto. Palvelu on käyttäjilleen maksuton.

Palvelu on tarkoitettu työntekijää tarvitseville **yrityksille, yhdistyksille, maa- ja kotitalouksille** sekä **työnhakijoille.**

Linkkinä työnantajien ja työnhakijoiden välillä toimii meklari, joka myös auttaa palvelun käytössä.

puh. 050 593 6210
meklari@pestuumarkkinat.fi

www.pestuumarkkinat.fi

SHOPPAILUN *helmiä*

51 Hirvelän taimisto

Perennat eli monivuotiset kukat. Laaja valikoima, yli 1000 eri lajiketta. **Avoinna sopimuksen mukaan.**

Lehtimäentie 1034, 63640 RITOLA
Merja puh. 040 540 1117
Tapani puh. 040 021 3441
tilaukset@hirvelantaimisto.fi
www.hirvelantaimisto.fi

52 Töysän Kenkätehdas Oy

Perinteisiä suomalaisia, käsityönä valmistettuja jalkineita. Muun muassa **ARCTIPS-huopalapikkaat** ja -supikkaat. Avoinna ma-pe klo 9-17, la klo 9-14.

Keskustie 61, 63600 TÖYSÄ
puh. 06 512 5432
toysankenkatehdas@netikka.fi
www.toysankenkatehdas.fi
www.arctips.fi

53 Suutalan Mansikkatalo

Luomumansikat suoraan tilalta! Suutalan mansikkatalo on mansikan, perunan ja palkoherneen luomuviljelyyn erikoistunut maatila. Tila sijaitsee 15 km:n päässä Tuurista Lehtimäentien varressa. Sesonki kesäkuun lopusta elokuun puolelle.

Jylhäntie 16, 63640 RITOLA
puh. 044 585 8016
www.mansikkatalo.fi
www.facebook.com/mansikkatalo

54 Nahkatuote N. Kamkeris Oy

Maahantuojan varasto- ja tehtaanmyymälä Alavuden keskustassa. Outlet-myymälä tarjoaa maahantuotujen laukkujen lisäksi yrityksen valmistamia vöitä. Erikoisuutena mm. hirvennahasta valmistetut vyöt-, kukkaroita ja avainkoteloita sekä henkseleitä eli olkaimia. Avoinna ma-pe klo 10 - 16, la klo 10-15.

Järviluomantie 13,
63300 ALAVUS
puh. 040 774 0098
www.facebook.com/nkamkeris

55 Malvialan leipomon tehtaanmyymälä

Töysäläisen ja Tasangon pikkuleipien myymälä Tuurissa OnnenKirppiksen tiloissa. Kilometri Kyläkaupalta Ähtäriin päin. Avoinna TI-PE klo 10-17, LA klo 10-14, SU-MA suljettu.

Viitamäentie 1, 63610 TUURI
puh. 040 524 4010
www.malviala.fi/toysalainen

56 Riihon tila

Riihon tilalta Tuurista mansikoita, karitsanlihaa ja koneurakointia. Tilamyymälä avoinna mansikkakaudella MA-LA klo 10-18 ja SU klo 10-14.

Riihontie 162, 63610 Tuuri
Katariina puh. 050 530 7289
Heikki puh. 040 417 5377
katariinariiho@gmail.com
heikkiriiho@gmail.com
https://riihon-tila.webnode.fi/

KIRPPIS- *löytöjä*

57 Alavus Kirppis

Suosittu kirpputori Alavuden keskustan läheisyydessä. Avoinna ma-pe klo 10-18, la klo 10-15, su suljettu.

Kuulantie 25, 63300 Alavus
puh. 050 343 5508
alavuskirppis@gmail.com

58 Ykköskirppis

Siisti ja valoisa uusi kirpputori. Keskeisellä paikalla Alavuden keskustassa. Avoinna ti-pe klo 10-17, la klo 10-15, su-ma suljettu.

Salmentie 4, 63300 Alavus
puh. 045 153 7009
huonekalut@alavudenykkoskaluste.fi

59 OnnenKirppis

Vuokrakirppis ja Malvialan tehtaanmyymälä 1 km Tuurin Kyläkaupalta Ähtäriin päin.
Aukioloajat: ma suljettu, ti-pe klo 10-17, la klo 10-14, su suljettu.

Viitamäentie 1, 63610 Tuuri
puh. 040 5244 010
onnenkirppis@gmail.com

60 Alavuden Äijätori

Kirpputori Alavuden keskustassa. Myynnissä antiikkia, talous- ja keräilytavaraa sekä varaosia ym. kaiken maailman härpäkkeisiin. Avoinna ma-pe klo 10-17, la klo 10-15.

Järviluomantie 15, 63300 Alavus
Puh. 044 988 6171

Kyläkaupan Kesäkirppis Tuurissa
jokaisena kesälauantaina klo 11 alkaen
Kyläkaupan Pihamyymälän vieressä olevalla hiekkakentällä.
Lisätiedot sivuilta www.tuuri.fi

HYVÄ TIETÄÄ *terveyspalveluista*

Alavuden, Kuortaneen, Soinin, Töysän ja Ähtärin terveysasemilla on yksi yhteinen ajanvarausnumero puh. 06 2525 7612.

Tähän ajanvarausnumeroon ollaan yhteydessä niin kiireellisen kuin kiireettömänkin hoidon tarpeessa.

Soita aina ennen terveyskeskukseen tuloa, jotta sinulle voidaan tehdä hoidon tarpeen arviointi. **Jos epäilet koronavirustartuntaa, tee ensin oirearviointi omaolo.fi palvelussa.**

Voit myös ladata älykännykkääsi Pihlajalinna-terveyssovelluksen, jonka välityksellä saat hoidettua yleisimmät sairaudet ja vaivat ja uusittua reseptit.

Päivystys puh. 116 117. **Hätätilanteessa aina soitto 112.**

www.kuusiolinna.fi

Kuusiolinna Terveys
Pihlajalinna

61 Alavuden Kierrätys

AlavudenSeudun Työttömät ry:n kierrätysmyymälä. Otetaan vastaan lahjoituksia, vaatteita, taloustavaraa, huonekaluja yms. Avoinna ma-pe klo 10-17, la klo 10-14, su suljettu.
Järviluomantie 12, 63300 Alavus
Puh. 040 573 2053
alavuden.kierratys@gmail.com

62 Vaatepankki Alavus

Vaate- ja harrastevälinepankki. Vaatepankki on Moms for Kids ry:n alaista lasten ja nuorten syrjäytymistä ennaltaehkäisevää toimintaa. Vaatepankilla järjestetään avoimia ovia joka kuukauden toisena lauantaina.

Lehtosentie 1, 63600 Töysä
Puh. 050 563 6087
alavusvaatepankki@gmail.com

21 Aulavan kesäkirppis

Aulavalla kesäsunnuntaisin peräkontti/vilttikirppis klo 13-19. **Paikkavaraukset p. 050 918 6393**

Rannankyläntie 133, 63330 Alavus
iirijut@gmail.com

Alavudella tapahtuu!

Alavudella tapahtuu ympäri vuoden! Kaupunki ja paikalliset yrittäjät sekä yhdistykset järjestävät monenlaista kokemisen arvoista - konsertteja, näyttelyitä, esityksiä, kisoja ja markkinoita! **Tervetuloa kokemaan alavutelainen elämänmeno!**

HUOM! Muutokset ovat mahdollisia johtuen kevään 2020 poikkeuksellisista olosuhteista. Varmistathan, että tapahtuma on toteutumassa. Ajankohtaiset tapahtumatiedot myös sivuilta **www.visitalavus.fi** sekä **www.tuuri.fi**

Alavuden kaupunginteatteri ylpeänä esittää iloisen koko perheen musiikkinäytelmän ystävyydestä, unelmista ja yhdestä erityisestä bändin kokoamisseikkailusta!

Esityspäivät
Pe 17.7. klo 18.00
Su 19.7. klo 15.00
La 25.7. klo 15.00
Su 26.7. klo 15.00
Ke 29.7. klo 18.00
Pe 31.7. klo 18.00

Esityspaikka
Huhtalava
(Huhtamäentie 2,
63300 Alavus)

Esityksiin vapaa pääsy.

Pidätämme oikeuden muutoksiin.
Katso tarkempi sisältö osoitteesta **www.visitalavus.fi**

Esityksissä mukana Oma Säästöpankki.

omaSp
Lähellä ja läsnä

Valoja ja varjoa -tapahtuma

pe 25.9.2020 Alavuden keskustassa

Perinteistä kulttuuritarjontaa ja illalla konsertti.

- MOVETRON - WALDO'S PEOPLE - DJ ICE K

Seuraa tiedotustamme
www.visitalavus.fi #visitalavus.fi

KolmasNainen

Sepänniemen lomakylässä lauantaina 12.9.2020 klo 21.00

Niemenkyläntie 250, 63600 TÖYSÄ

Lämppärinä Neiti Rubinstein klo 19 alkaen.

Liput 30 €. **Tiketti.fi**

JK

TOIVO KUULA **-LAULUKILPAILU**

7.-8.8.2021 Alavudella

Lisätietoja sivuilta **www.toivokuula.fi**

ALAVUS LIIKUTTAA *talvellakin!*

63 Uimahalli Kunto-Lutra

Kunto-Lutra on Alavudella sijaitseva monitoimihalli, josta löytyy sekä uimahalli että monipuoliset sisäliikuntatilat kuntosaleineen. Uimahallissa on 25 m uima-allas, lämminvesiallas, poreallas ja liukumäki. Liikuntahallissa on mahdollisuus pelata sulkapalloa, squashia ja pingistä. Myös peilisali, painisali ja 2 kuntosalia ovat käytettävissä. Kuntosalien käyttö kuuluu uimalipun hintaan. **Kesällä 2020 avoinna koko kesän ma - pe klo 12 - 18.00, rajoitukset huomioiden.** Uima-altaat sulkeutuvat klo 18.00 ja uimahallin pukuhuoneet klo 18.30. Katso ajantasaiset aukioloajat nettisivuilta.

Kautunkuja 5, 63300 ALAVUS
Kahvio / kassa / varaukset
puh. 044 550 2352
kunto-lutra@alavus.fi
www.alavus.fi/liikunta
www.alavus.fi/kuntolutra

64 Jäähalli Alavus Areena

Alavuden jäähalli, Alavus Areena toimii nuorten ja aikuisten aktiivisena suorituspaikkana lähes ympäri vuoden. Jäähalli sijaitsee Vähäjärven rannalla, urheilukentän vieressä ja lähellä Alavuden keskustan koulukeskusta sekä uimahallia. Kaukalon koko on 28 x 58 m. Pukuhuoneita on 9 kpl ja lisäksi tuomarien pukuhuone. Lisäksi hallissa on teroitushuone ja kuivaushuone. Kahviotilat ovat n. 40 henkilölle ja katsomossa on 421 istumapaikkaa. Yleisötapahtumissa halliin mahtuu yli 2000 henkilöä.

Lakiantie 5 5, 63300 ALAVUS
Jäävuorovaraukset puh. 040 042 8690
Jäänhoito puh. 040 554 9539
www.alavus.fi/liikunta
Katso yleisövuorot ja Areenalla pelattavat ottelut varauskalenterista sivuilta
https://erp.asio.fi/onlinekalenteri/alavus/

65 Lasikota ja Alavudenjärven talviliikuntamahdollisuudet

Alavudella on erinomaiset mahdollisuudet harrastaa talviliikuntalajeja. Aivan kaupungin keskustassa sijaitsevalla Alavudenjärvellä on talvisin jäälatu sekä luistelubaana, jolla on pituutta n. 3,7 km. Jäällä onnistuu myös talvipyöräily.
Jääladulle kannattaa lähteä Rantapuiston tai Tusan rannasta. Rantapuiston rannassa on luistelupaikka lapsille ja Tusan rannassa puolestaan voi kokeilla vipukelkkaa ja tutustua uuteen upeaan lasikotaan, joka vihittiin käyttöön helmikuussa 2018. Lasikota on persoonallinen yhdistelmä kotaa ja näkötornia, jossa voi ihailla maisemia tai paistaa eväsmakkarat nuotiopaikalla. Lasikota on kaikkien käytössä maksutta. Ovet kodalle ovat avoinna ilman varauksia ja maksutta.

Rantapuisto, Huhtamäentie, 63300 ALAVUS

Lasikota, Tusan ranta
Ilkankuia 9. 63300 Alavus

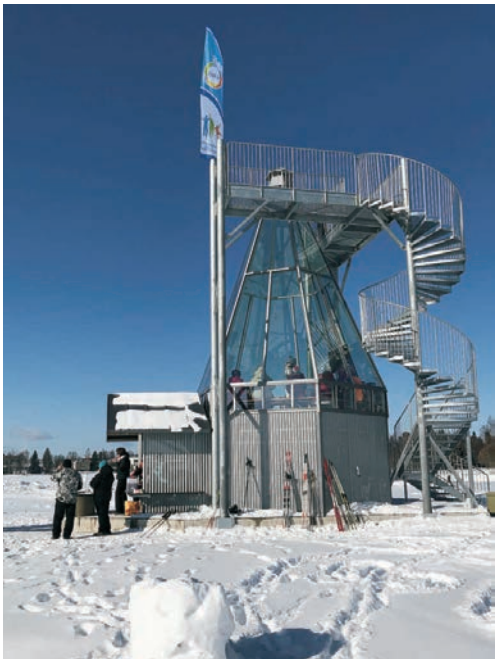

Suksi ladulle!

Alavudella on hyvin hoidettuja hiihtolatuja ympäri kaupunkia, vaihtelevissa maastoissa. **Kattava puru-rataverkosto palvelee kesäisin maastoreitteinä.** Ulkoilureittien varrella on useita mukavia tauko-paikkoja kuten kotia ja laavuja.

Hiihtolatujen kunnossapidosta saa reaaliaikaista tietoa latukarttasovelluksesta. Sovelluksessa on kerrottu värikoodein latujen ajosta kulunut aika.

Lisätietoja:
www.alavus.fi/liikunta

kartta.alavus.fi/karttapalvelu/

Hyppää avantoon!

Alavuden Avantouimarit ry on vireä talviuintiseura, joka ylläpitää omaa saunaa kauniissa Alavuden-järven maisemissa, aivan keskustan kupeessa. Talvi-uintikaudella avantouimareiden sauna lämpiää maanantaisin, keskiviikkoisin ja lauantaisin klo 16-21. Kertakäyntimaksu ei-jäsenille 2 €.

Harrin uimaranta,
Saarankuja 3, 63300 Alavus
puh. 045 898 4183,
sihteeri.avantouimarit@gmail.com.

Töysässä avantouintimahdollisuus on Vetolassa. Uinti torstaisin klo 18.00 - 21.00 talvikaudella (lokakuu - huhtikuu). Hinta 4 €, sauna ja uinti. Toiminnasta vastaa Töysän Avantouimarit ry.

Vetola
Kiiltomäentie 122, 63640 Ritola
puh. 040 056 5078

66 Töysän tähtitorni

Töysän Lintukalliolla sijaitsee tähtitorni, jonka omistaa Suomenselän Pegasus ry. Yhdistys ja Töysän tähtitorni palvelee kaikkia paikkakunnalla asuvia tai täällä vierailevia tähtiharrastajia ja avaruudesta kiinnostuneita.
Torni on avoinna yleisölle säännöllisesti erityisesti kevättalvisin. Tornilla on laadukkaat kaukoputket, joilla on mukava katsella taivaan ihmeitä. Tähtitornin aukioloajoista tiedotetaan yhdistyksen Facebook- ja Twitter-tileillä. Yhdistys järjestää myös ryhmänäytöksiä sovittaessa, esim. koululais-ryhmille.

Lintukalliontie, 63600 Töysä

Suomenselän Pegasus ry
info@pegasus.fi
www.pegasus.fi
www.facebook.com/SuomenselanPegasus

Lapsille ja lapsenmielisille Alavudelta löytyy useita pulkkamäkiä. Yhtenä esimerkkinä Taidekeskus Harrin rannan mäki, josta aukeaa mainiot maisemat Alavudenjärvelle.

Harrin ranta
Saarankuja 3, 63300 Alavus

Käynti-kohteita koko perheelle | Vauhdin hurmaa ja jännitystä | Luontoa ja hevosvoimia | Miellyttävää majoitusta | Kulttuuri-kohteita | Ostos-paikkoja

Matkakohteita lähellä:

- Eläinpuisto Ähtäri Zoo, www.ahtarizoo.fi
- Kuortaneen Urheiluopisto, www.kuortane.com
- Seinäjoen tapahtumat ym. www.visitseinajoki.fi
- Lomaelämyksiä Etelä-Pohjanmaalla, www.visitlakeus.fi

visitalavus.fi

Julkaisija Alavuden Kehitys Oy, 2020
www.fasadi.com